

EXPERT

ESTHÉTIQUE  
SOCIALE

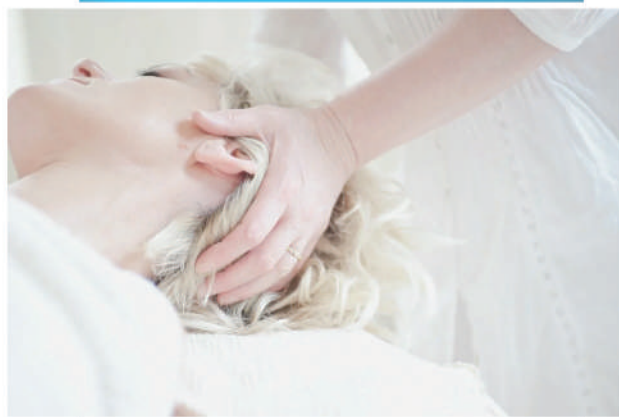

L'expert **Esthétique Sociale** a pour mission d'aider à la restauration du bien-être des personnes en souffrance physique, psychique, ou en détresse sociale, grâce à des soins esthétiques destinés à améliorer l'image et l'estime de soi et à apporter détente et confort corporels.

## Rythme

- > 196 heures de formation et 245 heures de stage
- > Formation en rythme alterné : 2 jours de cours par quinzaine de septembre à juin

## Conditions d'admission

La formation socio esthétique s'adresse à des profils tels que :

- > BTS MECP
- > BP / CAP Esthétique Cosmétique + 3 ans d'expérience professionnelle.
- > CAP obtenu en reconversion professionnelle (expérience évaluée lors de l'entretien d'entrée)
- > Diplôme d'infirmière, d'aide soignante : CAP Esthétique Cosmétique, diplôme obligatoire minimum.

## Programme

### > Théorie appliquée

Connaissances théoriques du corps humain  
Approche des pathologies  
Comportement adapté à la personne en souffrance  
Connaissance de soi et intégration d'une équipe soignante  
Accompagnement du projet professionnel  
Connaissance de la personne âgée

### > Stage en milieu professionnel

## Financement

- > Tarifs sur demande

La formation peut être accessible à des personnes porteuses de handicap. Un entretien (en relation avec le référent Handicap) permettra de valider l'accès à la formation et de définir toutes les mesures d'accompagnement nécessaires avec leur financement éventuel.

# EXPERT

ESTHÉTIQUE SOCIALE



## Après la formation

Au terme de la formation, vous pourrez travailler en tant que libérale (entreprise libérale / artisanale autoentreprise...) ou en tant que salarié (CDD / CDI / temps partiel dans une entreprise, des hôpitaux ou associations).

### LES DOMAINES D'INTERVENTION :

- > Structures hospitalières (dans tous les services de médecine et de chirurgie).
- > Milieu gériatrique (établissement d'hébergement, services de soins et de maintien au domicile...).
- > Secteur médico-social (centres d'insertion socioprofessionnelle, centres sociaux, milieu carcéral...).
- > Institut de beauté

## Les + Peyrefitte

- > Des intervenants spécialisés (médecins, psychologues, travailleurs sociaux, etc.).
- > Accompagnement du projet professionnel.
- > Approche méthodologique adaptée.
- > Des cycles de conférences, des opportunités de stage, des techniques innovantes et professionnelles avec des marques de renommée (luxe, spa, bio, nouvelles technologies...)

## INFORMATIONS & INSCRIPTIONS

### CAMPUS DE LYON

M Bernard ROLLY  
21 Quai Tilsitt - 69002 LYON  
04 78 37 35 95  
b.rolly@peyrefitte.com



**CAROLE PEYREFITTE**  
DIRECTRICE DES ÉCOLES PEYREFITTE  
MEILLEUR OUVRIER DE FRANCE



WWW.PEYREFITTE-ESTHETIQUE.COM

SASU - capital social de 128 000 € - SIRET 394 451 744 000 12 - code NAF 8542Z